

# COMUNICAZIONI



Provincia Autonoma di Trento

## LA POPOLAZIONE TRENTINA NELL'ANNO 2006



Luglio 2007

SERVIZIO  
STATISTICA



© Provincia Autonoma di Trento - Servizio Statistica

Il Servizio Statistica della Provincia Autonoma di Trento autorizza la riproduzione parziale o totale del presente fascicolo con l'obbligo della citazione della fonte.

*Elaborazione testi e tavole:* Francesca Lanzafame - Servizio Statistica

*Coordinamento editoriale:* Nicoletta Novello - Servizio Statistica

*Progetto grafico:* STUDIO BI QUATTRO - Trento

*Impaginazione e stampa:* Litografia EFFE e ERRE - Trento

Le principali pubblicazioni del Servizio Statistica  
sono disponibili nel Sito Internet **[www.statistica.provincia.tn.it](http://www.statistica.provincia.tn.it)**

Supplemento al Foglio Comunicazioni  
Direttore responsabile dott. Alberto Faustini  
Aut. Trib. di Trento n. 403 del 02/04/1983



# INDICE

 Movimento della popolazione pag. 5

 Tavole pag. 9



**CARATTERISTICHE DEMOGRAFICHE GENERALI**

**A**lla fine del 2006 la popolazione residente in Trentino risulta pari a 507.030 persone, con un aumento assoluto rispetto al 2005 di 4.552 unità, equivalente ad un incremento relativo del 9,1 per mille.

Distinta per sesso, la popolazione consta di 248.108 maschi, pari al 48,9% e di 258.922 femmine, pari al 51,1%.

Il numero delle famiglie ha raggiunto quota 212.352, con un incremento di 3.045 rispetto all'anno precedente. Le convivenze sono 341, con 4.706 componenti; la loro entità è praticamente uguale a quella dello scorso anno. Si conferma il numero dei componenti per famiglia, pari a 2,4.

I nati vivi residenti ammontano a 5.193 unità, suddivisi in 2.707 maschi e 2.486 femmine: il tasso di natalità, dato dal rapporto fra il numero dei nati vivi residenti e la popolazione media residente, si è attestato sul valore di 10,3 nati per mille abitanti, solo lievemente inferiore a quello dell'anno precedente (di 10,4 per mille).

Il numero dei morti residenti ammonta a 4.565 unità, 2.244 maschi e 2.321 femmine: il tasso di mortalità provinciale è risultato pari al 9,0 per mille, di un punto decimale superiore allo scorso anno (vale a dire 8,9 per mille nel 2005).

Il saldo naturale (eccedenza o deficit di nascite rispetto ai decessi) si presenta con segno nettamente positivo (+628 unità). In valori assoluti, rispetto al 2005, si è assistito ad una stabilità delle nascite e ad un piccolo aumento della mortalità, quantificabile in poco più di 100 unità.

Il saldo migratorio (eccedenza o deficit delle iscrizioni per immigrazione rispetto alle cancellazioni per emigrazione) ha avuto un incremento di 4.217 persone.

Completano il quadro dei movimenti gli "altri iscritti" e gli "altri

cancellati”, che è opportuno distinguere dalle iscrizioni e cancellazioni anagrafiche dovute ad effettivi trasferimenti di residenza, in modo da ottenere una più corretta valutazione del movimento migratorio.

Gli “altri” movimenti includono infatti le correzioni che sono state apportate al calcolo della popolazione residente per errori compiuti nel passato o in seguito al confronto tra l’anagrafe e il Censimento: essi non sono considerati come movimenti migratori veri e propri, ma vengono operati al fine di riportare la popolazione anagrafica il più vicino possibile a quella reale. Gli “altri” movimenti presentano un saldo negativo di 293 unità.

Nel 2006, su 17.754 persone iscritte nell’anagrafe dei comuni trentini, 13.846 (pari al 78,0%) provengono da comuni ubicati nelle regioni italiane (situati anche all’interno della provincia di Trento); 3.908 sono invece provenienti dall’estero. Di contro, su 13.537 unità cancellate, 12.855 (pari al 95,0%) sono persone cancellate per gli altri comuni italiani e trentini, 682 sono invece emigrate all’estero.

Visto che le emigrazioni per l’estero sono ormai piuttosto contenute, si focalizza l’attenzione soprattutto sulle iscrizioni dall’estero.

Premesso che l’iscrizione anagrafica accerta solo gli effettivi trasferimenti di residenza (a fronte di caratteristiche di estrema mobilità cui è soggetto il fenomeno migratorio in senso stretto), dei 3.908 “iscritti dall’estero”, l’89,6% ha cittadinanza straniera. La maggior parte di essi (53,7%) proviene dai Paesi europei non facenti parte dell’Unione Europea<sup>1</sup>: la quasi totalità sono cittadini dell’Est, soprattutto rumeni, ex jugoslavi, albanesi, moldavi ed

---

<sup>1</sup> Nel 2006 l’Unione Europea include, oltre all’Italia, Austria, Belgio, Repubblica Ceca, Cipro, Danimarca, Estonia, Finlandia, Francia, Germania, Grecia, Irlanda, Lettonia, Lituania, Lussemburgo, Malta, Paesi Bassi, Polonia, Portogallo, Regno Unito, Slovacchia, Slovenia, Spagna, Svezia, Ungheria.

Nel testo si fa, però, riferimento solo ai cittadini stranieri dell’Unione Europea.



ucraini. Il 10,4% sono cittadini della UE. I cittadini delle Americhe costituiscono il 15,0%: di questi il 46,2% sono brasiliani. Gli stranieri con cittadinanza africana rappresentano il 12,7%, con una netta prevalenza di marocchini (il 54,0%). Il restante 8,2% è composto da cittadini asiatici.

Dai dati riportati è evidente come la popolazione trentina sia in crescita non tanto per l'apporto del saldo naturale (anche se decisamente positivo), ma per l'entità, consistente, del saldo migratorio o sociale.







LA POPOLAZIONE TARENTINA NELL'ANNO 2006

# TAVOLE







TAVOLA 1 - DISTRIBUZIONE DEI COMUNI E DELLA POPOLAZIONE PER CLASSE DI AMPIEZZA DEMOGRAFICA, PER COMPRESORIO

Comprensorio	Abitanti					
	Fino a 500		Da 501 a 1.000		Da 1.001 a 2.500	
	Comuni	Abitanti	Comuni	Abitanti	Comuni	Abitanti
della Valle di Fiemme	-	-	6	4.331	2	3.845
di Primiero	1	211	1	551	6	9.314
della Bassa Valsugana e del Tesino	4	1.506	10	7.329	5	8.355
Alta Valsugana	5	1.424	4	3.357	6	8.276
della Valle dell'Adige	5	1.722	8	5.843	14	21.566
della Valle di Non	12	4.124	15	10.874	9	13.772
della Valle di Sole	1	242	7	5.450	6	9.670
delle Giudicarie	17	5.244	10	6.980	10	13.174
Alto Garda e Ledro	-	-	5	3.243	3	4.522
della Vallagarina	-	-	1	774	8	12.684
Ladino di Fassa	1	477	2	1.417	3	4.882
<b>Provincia</b>	<b>46</b>	<b>14.950</b>	<b>69</b>	<b>50.149</b>	<b>72</b>	<b>110.060</b>

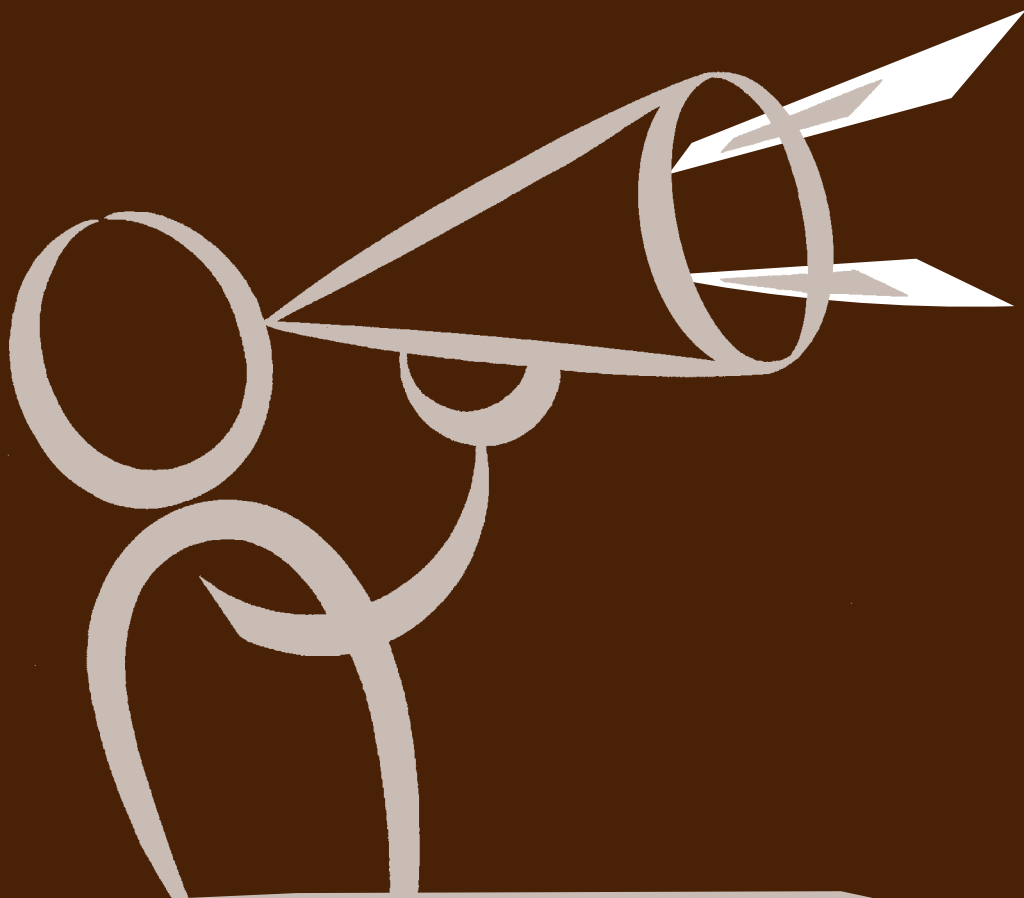
Comprensorio	Abitanti							
	Da 2.501 a 5.000		Da 5.001 a 10.000		Oltre i 10.000		Totale	
	Comuni	Abitanti	Comuni	Abitanti	Comuni	Abitanti	Comuni	Abitanti
della Valle di Fiemme	3	11.057	-	-	-	-	<b>11</b>	<b>19.233</b>
di Primiero	-	-	-	-	-	-	<b>8</b>	<b>10.076</b>
della Bassa Valsugana e del Tesino	1	2.674	1	6.643	-	-	<b>21</b>	<b>26.507</b>
Alta Valsugana	3	11.442	1	6.973	1	18.841	<b>20</b>	<b>50.313</b>
della Valle dell'Adige	4	13.324	2	14.805	1	111.718	<b>34</b>	<b>168.978</b>
della Valle di Non	1	2.796	1	6.834	-	-	<b>38</b>	<b>38.400</b>
della Valle di Sole	-	-	-	-	-	-	<b>14</b>	<b>15.362</b>
delle Giudicarie	3	11.206	-	-	-	-	<b>40</b>	<b>36.604</b>
Alto Garda e Ledro	2	6.423	-	-	2	31.356	<b>12</b>	<b>45.544</b>
della Vallagarina	6	19.911	2	17.401	1	35.858	<b>18</b>	<b>86.628</b>
Ladino di Fassa	1	2.609	-	-	-	-	<b>7</b>	<b>9.385</b>
<b>Provincia</b>	<b>24</b>	<b>81.442</b>	<b>7</b>	<b>52.656</b>	<b>5</b>	<b>197.773</b>	<b>223</b>	<b>507.030</b>

GRAFICO 1 - DISTRIBUZIONE PERCENTUALE DEI COMUNI E DELLA POPOLAZIONE PER CLASSE DI AMPIEZZA DEMOGRAFICA





TAVOLA 2 - MOVIMENTO DELLA POPOLAZIONE RESIDENTE NELL'ANNO 2006,  
PER COMPRESORIO E COMUNE - MASCHI E FEMMINE

Comprensorio	Popolazione residente al 31.12.2005	Nati vivi	Morti	Saldo naturale	Iscritti	Cancellati	Saldo migratorio	Saldo altre variazioni	Popolazione residente al 31.12.2006
della Valle di Fiemme di Primiero	19.131	186	154	32	589	510	79	-9	<b>19.233</b>
della Bassa Valsugana e del Tesino	10.032	91	111	-20	331	271	60	4	<b>10.076</b>
Alta Valsugana	26.343	260	282	-22	966	772	194	-8	<b>26.507</b>
della Valle dell'Adige	49.332	562	425	137	2.212	1.344	868	-24	<b>50.313</b>
della Valle di Non	167.880	1.696	1.480	216	5.342	4.328	1.014	-132	<b>168.978</b>
della Valle di Sole	38.185	390	349	41	1.237	1.027	210	-36	<b>38.400</b>
delle Giudicarie	15.327	146	147	-1	367	322	45	-9	<b>15.362</b>
Alto Garda e Ledro	36.377	380	377	3	1.120	884	236	-12	<b>36.604</b>
della Vallagarina	44.836	506	381	125	2.074	1.458	616	-33	<b>45.544</b>
Ladino di Fassa	85.700	866	792	74	3.298	2.406	892	-38	<b>86.628</b>
<b>Provincia</b>	<b>502.478</b>	<b>5.193</b>	<b>4.565</b>	<b>628</b>	<b>17.754</b>	<b>13.537</b>	<b>4.217</b>	<b>-293</b>	<b>507.030</b>

Comuni «della Valle di Fiemme»	Popolazione residente al 31.12.2005	Nati vivi	Morti	Saldo naturale	Iscritti	Cancellati	Saldo migratorio	Saldo altre variazioni	Popolazione residente al 31.12.2006
Capriana	592	11	6	5	12	10	2	0	<b>599</b>
Carano	970	8	9	-1	46	24	22	1	<b>992</b>
Castello-Molina di Fiemme	2.196	25	17	8	74	56	18	-3	<b>2.219</b>
Cavalese	3.874	40	27	13	132	149	-17	-3	<b>3.867</b>
Daiano	655	6	6	0	15	16	-1	0	<b>654</b>
Panchià	723	7	6	1	38	17	21	-1	<b>744</b>
Predazzo	4.403	39	45	-6	129	90	39	1	<b>4.437</b>
Tesero	2.724	25	15	10	77	54	23	-4	<b>2.753</b>
Valfloriana	541	2	7	-5	17	19	-2	0	<b>534</b>
Varena	820	6	6	0	11	23	-12	0	<b>808</b>
Ziano di Fiemme	1.633	17	10	7	38	52	-14	0	<b>1.626</b>
<b>Comprensorio</b>	<b>19.131</b>	<b>186</b>	<b>154</b>	<b>32</b>	<b>589</b>	<b>510</b>	<b>79</b>	<b>-9</b>	<b>19.233</b>

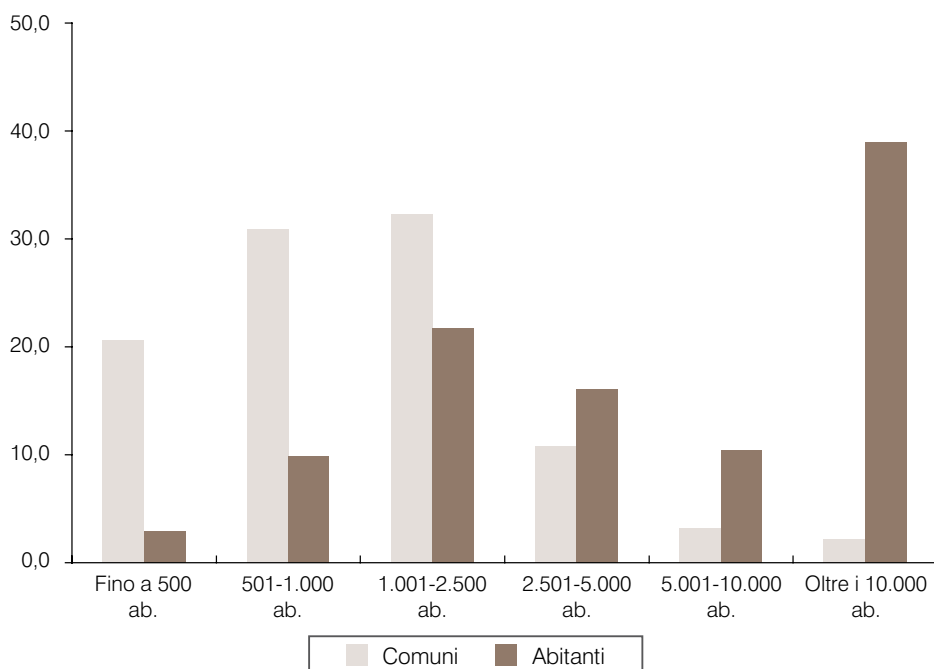
SEGUE TAVOLA 2 - MOVIMENTO DELLA POPOLAZIONE RESIDENTE NELL'ANNO 2006, PER COMPRESORIO E COMUNE  
MASCHI E FEMMINE

Comuni «di Primiero»	Popolazione residente al 31.12.2005	Nati vivi	Morti	Saldo naturale	Iscritti	Cancellati	Saldo migratorio	Saldo altre variazioni	Popolazione residente al 31.12.2006
Canal San Bovo	1.661	12	22	-10	19	24	-5	0	1.646
Fiera di Primiero	550	2	4	-2	26	25	1	2	551
Imer	1.208	12	18	-6	26	29	-3	-1	1.198
Mezzano	1.644	16	14	2	27	25	2	5	1.653
Sagron Mis	207	0	0	0	7	3	4	0	211
Siror	1.261	11	16	-5	48	51	-3	-2	1.251
Tonadico	1.449	19	13	6	70	55	15	0	1.470
Transacqua	2.052	19	24	-5	108	59	49	0	2.096
<b>Comprensorio</b>	<b>10.032</b>	<b>91</b>	<b>111</b>	<b>-20</b>	<b>331</b>	<b>271</b>	<b>60</b>	<b>4</b>	<b>10.076</b>

Comuni «della Bassa Valsugana e del Tesino»	Popolazione residente al 31.12.2005	Nati vivi	Morti	Saldo naturale	Iscritti	Cancellati	Saldo migratorio	Saldo altre variazioni	Popolazione residente al 31.12.2006
Bieno	451	5	4	1	20	19	1	0	453
Borgo Valsugana	6.590	81	56	25	246	219	27	1	6.643
Carzano	507	3	3	0	13	12	1	0	508
Castello Tesino	1.413	5	27	-22	37	47	-10	0	1.381
Castelnuovo	945	13	7	6	40	14	26	-1	976
Cinte Tesino	382	0	7	-7	14	14	0	0	375
Grigno	2.345	19	28	-9	38	44	-6	-1	2.329
Ivano-Fracena	290	2	4	-2	9	12	-3	-2	283
Novaledo	888	16	9	7	43	22	21	1	917
Ospedaletto	801	6	7	-1	26	17	9	0	809
Pieve Tesino	745	2	12	-10	20	24	-4	-1	730
Roncegno Terme	2.604	32	23	9	117	54	63	-2	2.674
Ronchi Valsugana	384	2	2	0	15	3	12	-1	395
Samone	529	9	4	5	14	22	-8	0	526
Scurelle	1.324	6	9	-3	66	52	14	0	1.335
Spera	564	5	6	-1	13	10	3	0	566
Strigno	1.446	15	27	-12	49	59	-10	0	1.424
Telve	1.915	13	32	-19	62	73	-11	1	1.886
Telve di Sopra	622	7	2	5	32	28	4	0	631
Torcegno	680	8	4	4	24	6	18	0	702
Villa Agnedo	918	11	9	2	68	21	47	-3	964
<b>Comprensorio</b>	<b>26.343</b>	<b>260</b>	<b>282</b>	<b>-22</b>	<b>966</b>	<b>772</b>	<b>194</b>	<b>-8</b>	<b>26.507</b>

 SEGUE TAVOLA 2 - MOVIMENTO DELLA POPOLAZIONE RESIDENTE NELL'ANNO 2006, PER COMPRESORIO E COMUNE  
 MASCHI E FEMMINE

Comuni «Alta Valsugana»	Popolazione residente al 31.12.2005	Nati vivi	Morti	Saldo naturale	Iscritti	Cancellati	Saldo migratorio	Saldo altre variazioni	Popolazione residente al 31.12.2006
Baselga di Piné	4.721	47	47	0	126	104	22	-1	<b>4.742</b>
Bedollo	1.425	17	18	-1	31	25	6	0	<b>1.430</b>
Bosentino	760	7	4	3	49	24	25	-1	<b>787</b>
Calceranica al Lago	1.224	16	11	5	61	43	18	2	<b>1.249</b>
Caldonazzo	2.989	38	25	13	120	95	25	-8	<b>3.019</b>
Centa San Nicolò	606	6	5	1	24	21	3	-2	<b>608</b>
Civezzano	3.560	47	24	23	198	96	102	-4	<b>3.681</b>
Fierozzo	461	5	7	-2	9	6	3	-1	<b>461</b>
Fornace	1.248	12	7	5	83	53	30	2	<b>1.285</b>
Frassilongo	350	3	10	-7	4	7	-3	0	<b>340</b>
Lavarone	1.128	5	13	-8	32	29	3	0	<b>1.123</b>
Levico Terme	6.867	83	45	38	291	214	77	-9	<b>6.973</b>
Luserna	303	3	6	-3	9	7	2	0	<b>302</b>
Palu' del Fersina	183	1	1	0	5	0	5	0	<b>188</b>
Pergine Valsugana	18.352	218	174	44	895	451	444	1	<b>18.841</b>
Sant'Orsola Terme	962	10	5	5	57	32	25	1	<b>993</b>
Tenna	931	8	4	4	59	24	35	-1	<b>969</b>
Vattaro	1.105	10	9	1	44	57	-13	-3	<b>1.090</b>
Vignola-Falesina	128	4	1	3	7	5	2	0	<b>133</b>
Vigolo Vattaro	2.029	22	9	13	108	51	57	0	<b>2.099</b>
<b>Comprensorio</b>	<b>49.332</b>	<b>562</b>	<b>425</b>	<b>137</b>	<b>2.212</b>	<b>1.344</b>	<b>868</b>	<b>-24</b>	<b>50.313</b>

SEGUE TAVOLA 2 - MOVIMENTO DELLA POPOLAZIONE RESIDENTE NELL'ANNO 2006, PER COMPRESORIO E COMUNE  
MASCHI E FEMMINE

Comuni «della Valle dell'Adige»	Popolazione residente al 31.12.2005	Nati vivi	Morti	Saldo naturale	Iscritti	Cancellati	Saldo migratorio	Saldo altre variazioni	Popolazione residente al 31.12.2006
Albiano	1.475	13	15	-2	52	50	2	-4	1.471
Aldeno	2.979	33	15	18	114	94	20	-1	3.016
Andalo	1.024	9	8	1	13	28	-15	0	1.010
Calavino	1.378	13	10	3	45	53	-8	1	1.374
Cavedago	514	6	2	4	28	6	22	-2	538
Cavedine	2.839	27	28	-1	86	87	-1	-12	2.825
Cembra	1.791	19	16	3	89	50	39	-10	1.823
Cimone	613	2	5	-3	26	22	4	-1	613
Faedo	585	6	5	1	11	13	-2	0	584
Fai della Paganella	926	5	7	-2	1	14	-13	0	911
Faver	817	12	7	5	17	13	4	0	826
Garniga Terme	364	5	3	2	13	6	7	0	373
Giovo	2.446	30	16	14	56	40	16	-1	2.475
Grauno	145	1	0	1	10	5	5	0	151
Grumes	471	1	5	-4	19	14	5	0	472
Lasino	1.293	15	8	7	20	35	-15	0	1.285
Lavis	8.222	87	58	29	311	246	65	-9	8.307
Lisignago	505	8	3	5	4	15	-11	0	499
Lona-Lases	790	9	7	2	30	33	-3	0	789
Mezzocorona	4.885	47	55	-8	173	140	33	-3	4.907
Mezzolombardo	6.386	69	62	7	344	232	112	-7	6.498
Molveno	1.137	10	11	-1	14	27	-13	0	1.123
Nave San Rocco	1.322	14	4	10	57	49	8	-1	1.339
Padergnone	655	7	3	4	33	34	-1	-1	657
Roveré' della Luna	1.567	18	15	3	74	61	13	0	1.583
San Michele all'Adige	2.542	39	14	25	144	136	8	1	2.576
Segonzano	1.491	21	15	6	78	33	45	-5	1.537
Sover	925	6	11	-5	20	15	5	0	925
Spormaggiore	1.254	10	13	-3	20	41	-21	-1	1.229
Terlago	1.619	20	14	6	39	41	-2	-7	1.616
Trento	111.044	1.096	1.012	84	3.247	2.590	657	-67	111.718
Valda	228	1	3	-2	3	3	0	1	227
Vezzano	2.006	19	17	2	99	27	72	-1	2.079
Zambana	1.642	18	13	5	52	75	-23	-2	1.622
<b>Comprensorio</b>	<b>167.880</b>	<b>1.696</b>	<b>1.480</b>	<b>216</b>	<b>5.342</b>	<b>4.328</b>	<b>1.014</b>	<b>-132</b>	<b>168.978</b>



 SEGUE TAVOLA 2 - MOVIMENTO DELLA POPOLAZIONE RESIDENTE NELL'ANNO 2006, PER COMPRESORIO E COMUNE  
 MASCHI E FEMMINE

Comuni «della Valle di Non»	Popolazione residente al 31.12.2005	Nati vivi	Morti	Saldo naturale	Iscritti	Cancellati	Saldo migratorio	Saldo altre variazioni	Popolazione residente al 31.12.2006
Amblar	216	0	0	0	5	7	-2	0	214
Bresimo	273	1	3	-2	1	7	-6	0	265
Brez	744	8	7	1	8	17	-9	1	737
Cagnò	370	4	2	2	6	13	-7	0	365
Campodenno	1.484	11	18	-7	34	46	-12	1	1.466
Castelfondo	630	6	6	0	16	15	1	-1	630
Cavareno	997	9	6	3	35	36	-1	0	999
Cis	311	1	2	-1	4	7	-3	0	307
Cles	6.773	68	67	1	292	221	71	-11	6.834
Cloz	705	6	5	1	26	13	13	1	720
Coredo	1.590	22	10	12	58	53	5	-5	1.602
Cunevo	566	3	4	-1	12	17	-5	1	561
Dambel	434	5	7	-2	3	8	-5	0	427
Denno	1.156	19	7	12	58	34	24	-1	1.191
Don	253	4	1	3	3	11	-8	0	248
Flavon	535	1	6	-5	16	18	-2	0	528
Fondo	1.459	22	23	-1	46	41	5	0	1.463
Livo	900	9	12	-3	18	15	3	0	900
Malosco	391	6	3	3	23	18	5	0	399
Nanno	622	6	7	-1	14	9	5	0	626
Revò	1.247	13	14	-1	28	21	7	-3	1.250
Romallo	576	8	4	4	12	7	5	1	586
Romeno	1.306	14	15	-1	46	41	5	0	1.310
Ronzone	369	5	1	4	18	11	7	0	380
Ruffrè-Mendola	436	3	6	-3	23	31	-8	0	425
Rumo	841	8	6	2	25	16	9	-1	851
Sanzeno	935	7	5	2	22	23	-1	0	936
Sarnonico	702	7	5	2	28	14	14	0	718
Sfruz	294	5	1	4	13	6	7	0	305
Smarano	463	4	6	-2	26	18	8	-1	468
Sporminore	706	6	5	1	17	7	10	1	718
Taio	2.750	35	22	13	114	79	35	-2	2.796
Tassullo	1.892	16	21	-5	39	44	-5	1	1.883
Terres	324	3	1	2	2	7	-5	0	321
Ton	1.251	13	10	3	37	20	17	-9	1.262
Tres	678	8	8	0	10	10	0	0	678
Tuenno	2.314	16	16	0	78	44	34	-3	2.345
Vervò	692	8	7	1	21	22	-1	-6	686
<b>Comprensorio</b>	<b>38.185</b>	<b>390</b>	<b>349</b>	<b>41</b>	<b>1.237</b>	<b>1.027</b>	<b>210</b>	<b>-36</b>	<b>38.400</b>

SEGUE TAVOLA 2 - MOVIMENTO DELLA POPOLAZIONE RESIDENTE NELL'ANNO 2006, PER COMPRESORIO E COMUNE  
MASCHI E FEMMINE

Comuni «della Valle di Sole»	Popolazione residente al 31.12.2005	Nati vivi	Morti	Saldo naturale	Iscritti	Cancellati	Saldo migratorio	Saldo altre variazioni	Popolazione residente al 31.12.2006
Caldes	1.059	10	9	1	25	17	8	-2	<b>1.066</b>
Cavizzana	246	2	3	-1	3	6	-3	0	<b>242</b>
Commezzadura	961	9	8	1	23	13	10	0	<b>972</b>
Croviana	617	8	2	6	33	13	20	-1	<b>642</b>
Dimaro	1.208	8	8	0	33	16	17	-2	<b>1.223</b>
Malé	2.158	27	26	1	60	59	1	-4	<b>2.156</b>
Mezzana	874	8	8	0	18	22	-4	0	<b>870</b>
Monclassico	809	8	8	0	31	16	15	-2	<b>822</b>
Ossana	789	9	9	0	26	33	-7	0	<b>782</b>
Peio	1.908	15	13	2	27	29	-2	0	<b>1.908</b>
Pellizzano	771	7	16	-9	21	20	1	0	<b>763</b>
Rabbi	1.437	16	15	1	20	39	-19	3	<b>1.422</b>
Terzolas	584	5	5	0	25	10	15	0	<b>599</b>
Vermiglio	1.906	14	17	-3	22	29	-7	-1	<b>1.895</b>
<b>Comprensorio</b>	<b>15.327</b>	<b>146</b>	<b>147</b>	<b>-1</b>	<b>367</b>	<b>322</b>	<b>45</b>	<b>-9</b>	<b>15.362</b>

 SEGUE TAVOLA 2 - MOVIMENTO DELLA POPOLAZIONE RESIDENTE NELL'ANNO 2006, PER COMPRESORIO E COMUNE  
 MASCHI E FEMMINE

Comuni «delle Giudicarie»	Popolazione residente al 31.12.2005	Nati vivi	Morti	Saldo naturale	Iscritti	Cancellati	Saldo migratorio	Saldo altre variazioni	Popolazione residente al 31.12.2006
Bersone	293	2	3	-1	4	7	-3	0	289
Bleggio Inferiore	1.160	11	5	6	70	49	21	0	1.187
Bleggio Superiore	1.528	10	16	-6	59	60	-1	0	1.521
Bocenago	402	4	7	-3	9	5	4	-1	402
Bolbeno	353	3	1	2	10	15	-5	0	350
Bondo	674	5	5	0	7	9	-2	0	672
Bondone	659	3	8	-5	21	15	6	0	660
Breguzzo	585	3	5	-2	21	16	5	0	588
Brione	155	2	1	1	3	7	-4	-1	151
Caderzone	618	2	7	-5	25	9	16	0	629
Carisolo	928	14	11	3	30	28	2	0	933
Castel Condino	237	2	3	-1	5	0	5	0	241
Cimego	417	4	6	-2	16	12	4	2	421
Condino	1.524	21	13	8	20	36	-16	-7	1.509
Daone	588	4	8	-4	5	2	3	0	587
Darè	212	3	3	0	17	3	14	0	226
Dorsino	445	4	6	-2	5	13	-8	0	435
Fiavè	1.062	7	8	-1	36	36	0	1	1.062
Giustino	736	5	8	-3	28	14	14	-3	744
Lardaro	185	3	2	1	12	3	9	0	195
Lomaso	1.485	25	19	6	112	60	52	7	1.550
Massimeno	109	3	4	-1	8	2	6	0	114
Montagne	279	0	5	-5	12	22	-10	-3	261
Pelugo	383	2	4	-2	15	15	0	0	381
Pieve di Bono	1.387	10	10	0	26	21	5	1	1.393
Pinzolo	3.059	42	25	17	59	88	-29	1	3.048
Praso	356	1	9	-8	4	0	4	0	352
Preore	393	1	2	-1	9	7	2	0	394
Prezzo	207	2	3	-1	9	4	5	0	211
Ragoli	779	11	9	2	15	11	4	-1	784
Roncone	1.456	15	17	-2	26	20	6	0	1.460
San Lorenzo in Banale	1.138	17	11	6	40	22	18	-1	1.161
Spiazzo	1.178	13	12	1	61	29	32	0	1.211
Stenico	1.112	13	17	-4	43	30	13	-1	1.120
Storo	4.563	52	43	9	86	74	12	-6	4.578
Strembo	500	9	8	1	23	13	10	1	512
Tione di Trento	3.562	35	32	3	117	104	13	2	3.580
Vigo Rendena	465	2	3	-1	17	8	9	0	473
Villa Rendena	854	11	12	-1	30	10	20	-2	871
Zuclo	351	4	6	-2	5	5	0	-1	348
<b>Comprensorio</b>	<b>36.377</b>	<b>380</b>	<b>377</b>	<b>3</b>	<b>1.120</b>	<b>884</b>	<b>236</b>	<b>-12</b>	<b>36.604</b>

SEGUE TAVOLA 2 - MOVIMENTO DELLA POPOLAZIONE RESIDENTE NELL'ANNO 2006, PER COMPRESORIO E COMUNE  
MASCHI E FEMMINE

Comuni «Alto Garda e Ledro»	Popolazione residente al 31.12.2005	Nati vivi	Morti	Saldo naturale	Iscritti	Cancellati	Saldo migratorio	Saldo altre variazioni	Popolazione residente al 31.12.2006
Arco	15.812	182	137	45	734	556	178	-12	16.023
Bezzecca	579	11	14	-3	31	19	12	0	588
Concei	790	11	4	7	24	12	12	0	809
Drena	502	5	7	-2	25	14	11	1	512
Dro	3.742	50	28	22	222	125	97	-6	3.855
Molina di Ledro	1.530	15	15	0	62	40	22	2	1.554
Nago-Torbole	2.534	22	24	-2	119	87	32	4	2.568
Pieve di Ledro	594	9	3	6	25	16	9	0	609
Riva del Garda	15.155	159	124	35	670	501	169	-26	15.333
Tenno	1.843	23	14	9	114	51	63	4	1.919
Tiarno di Sopra	1.043	12	7	5	29	28	1	0	1.049
Tiarno di Sotto	712	7	4	3	19	9	10	0	725
<b>Comprensorio</b>	<b>44.836</b>	<b>506</b>	<b>381</b>	<b>125</b>	<b>2.074</b>	<b>1.458</b>	<b>616</b>	<b>-33</b>	<b>45.544</b>

Comuni «della Vallagarina»	Popolazione residente al 31.12.2005	Nati vivi	Morti	Saldo naturale	Iscritti	Cancellati	Saldo migratorio	Saldo altre variazioni	Popolazione residente al 31.12.2006
Ala	8.204	94	65	29	352	177	175	21	8.429
Avio	4.074	40	46	-6	109	106	3	0	4.071
Besenello	2.096	31	12	19	96	55	41	1	2.157
Brentonico	3.795	33	33	0	143	145	-2	6	3.799
Calliano	1.287	18	7	11	106	68	38	-5	1.331
Folgaria	3.157	18	38	-20	92	85	7	0	3.144
Isera	2.523	20	18	2	89	101	-12	-2	2.511
Mori	8.865	104	67	37	303	224	79	-9	8.972
Nogaredo	1.812	16	11	5	112	56	56	0	1.873
Nomi	1.292	17	32	-15	53	50	3	-2	1.278
Pomarolo	2.265	29	21	8	97	75	22	1	2.296
Ronzo-Chienis	1.012	10	6	4	19	34	-15	0	1.001
Rovereto	35.543	337	348	-11	1.284	910	374	-48	35.858
Terragnolo	766	7	8	-1	29	20	9	0	774
Trambileno	1.306	13	11	2	72	31	41	2	1.351
Vallarsa	1.408	10	13	-3	37	43	-6	-2	1.397
Villa Lagarina	3.406	39	29	10	166	119	47	-3	3.460
Volano	2.889	30	27	3	139	107	32	2	2.926
<b>Comprensorio</b>	<b>85.700</b>	<b>866</b>	<b>792</b>	<b>74</b>	<b>3.298</b>	<b>2.406</b>	<b>892</b>	<b>-38</b>	<b>86.628</b>



SEGUE TAVOLA 2 - MOVIMENTO DELLA POPOLAZIONE RESIDENTE NELL'ANNO 2006, PER COMPRESORIO E COMUNE  
MASCHI E FEMMINE

Comuni «Ladino di Fassa»	Popolazione residente al 31.12.2005	Nati vivi	Morti	Saldo naturale	Iscritti	Cancellati	Saldo migratorio	Saldo altre variazioni	Popolazione residente al 31.12.2006
Campitello di Fassa	738	3	5	-2	12	16	-4	0	<b>732</b>
Canazei	1.844	18	12	6	35	52	-17	5	<b>1.838</b>
Mazzin	462	8	2	6	22	13	9	0	<b>477</b>
Moena	2.629	25	26	-1	47	64	-17	-2	<b>2.609</b>
Pozza di Fassa	1.894	28	9	19	43	28	15	0	<b>1.928</b>
Soraga	681	11	4	7	9	12	-3	0	<b>685</b>
Vigo di Fassa	1.087	17	9	8	50	30	20	1	<b>1.116</b>
<b>Comprensorio</b>	<b>9.335</b>	<b>110</b>	<b>67</b>	<b>43</b>	<b>218</b>	<b>215</b>	<b>3</b>	<b>4</b>	<b>9.385</b>

TAVOLA 3 - MOVIMENTO DELLA POPOLAZIONE RESIDENTE NELL'ANNO 2006,  
PER COMPRESORIO E COMUNE - MASCHI

Comprensorio	Popolazione residente al 31.12.2005	Nati vivi	Morti	Saldo naturale	Iscritti	Cancellati	Saldo migratorio	Saldo altre variazioni	Popolazione residente al 31.12.2006
della Valle di Fiemme di Primiero	9.419	106	87	19	310	265	45	-5	<b>9.478</b>
della Bassa Valsugana e del Tesino	4.911	53	60	-7	162	144	18	1	<b>4.923</b>
Alta Valsugana	12.827	115	129	-14	467	362	105	-6	<b>12.912</b>
della Valle dell'Adige	24.337	294	216	78	1.101	667	434	-11	<b>24.838</b>
della Valle di Non	81.441	895	734	161	2.724	2.190	534	-84	<b>82.052</b>
della Valle di Sole	18.972	198	163	35	573	491	82	-17	<b>19.072</b>
delle Giudicarie	7.544	78	67	11	180	143	37	-1	<b>7.591</b>
Alto Garda e Ledro	17.917	193	171	22	541	419	122	-6	<b>18.055</b>
della Vallagarina	21.797	272	181	91	996	716	280	-21	<b>22.147</b>
Ladino di Fassa	41.894	449	400	49	1.645	1.176	469	-11	<b>42.401</b>
<b>Provincia</b>	<b>245.682</b>	<b>2.707</b>	<b>2.244</b>	<b>463</b>	<b>8.793</b>	<b>6.667</b>	<b>2.126</b>	<b>-163</b>	<b>248.108</b>

Comuni «della Valle di Fiemme»	Popolazione residente al 31.12.2005	Nati vivi	Morti	Saldo naturale	Iscritti	Cancellati	Saldo migratorio	Saldo altre variazioni	Popolazione residente al 31.12.2006
Capriana	279	6	3	3	8	4	4	0	<b>286</b>
Carano	465	2	5	-3	22	13	9	1	<b>472</b>
Castello-Molina di Fiemme	1.097	17	12	5	44	29	15	-2	<b>1.115</b>
Cavalese	1.893	24	15	9	78	76	2	-2	<b>1.902</b>
Daiano	342	3	4	-1	9	10	-1	0	<b>340</b>
Panchià	344	5	5	0	18	6	12	0	<b>356</b>
Predazzo	2.173	23	22	1	58	48	10	1	<b>2.185</b>
Tesero	1.345	13	8	5	35	30	5	-3	<b>1.352</b>
Valfloriana	275	1	4	-3	10	11	-1	0	<b>271</b>
Varena	402	3	2	1	4	10	-6	0	<b>397</b>
Ziano di Fiemme	804	9	7	2	24	28	-4	0	<b>802</b>
<b>Comprensorio</b>	<b>9.419</b>	<b>106</b>	<b>87</b>	<b>19</b>	<b>310</b>	<b>265</b>	<b>45</b>	<b>-5</b>	<b>9.478</b>



SEGUE TAVOLA 3 - MOVIMENTO DELLA POPOLAZIONE RESIDENTE NELL'ANNO 2006, PER COMPRESORIO E COMUNE MASCHI

Comuni «di Primiero»	Popolazione residente al 31.12.2005	Nati vivi	Morti	Saldo naturale	Iscritti	Cancellati	Saldo migratorio	Saldo altre variazioni	Popolazione residente al 31.12.2006
Canal San Bovo	771	6	12	-6	11	11	0	0	<b>765</b>
Fiera di Primiero	263	2	3	-1	14	15	-1	0	<b>261</b>
Imer	610	6	11	-5	11	15	-4	1	<b>602</b>
Mezzano	809	11	9	2	19	13	6	1	<b>818</b>
Sagron Mis	93	0	0	0	5	1	4	0	<b>97</b>
Siror	621	8	6	2	22	29	-7	-1	<b>615</b>
Tonadico	721	11	6	5	30	31	-1	0	<b>725</b>
Transacqua	1.023	9	13	-4	50	29	21	0	<b>1.040</b>
<b>Comprensorio</b>	<b>4.911</b>	<b>53</b>	<b>60</b>	<b>-7</b>	<b>162</b>	<b>144</b>	<b>18</b>	<b>1</b>	<b>4.923</b>

Comuni «della Bassa Valsugana e del Tesino»	Popolazione residente al 31.12.2005	Nati vivi	Morti	Saldo naturale	Iscritti	Cancellati	Saldo migratorio	Saldo altre variazioni	Popolazione residente al 31.12.2006
Bieno	210	1	2	-1	14	6	8	0	<b>217</b>
Borgo Valsugana	3.172	30	23	7	117	99	18	1	<b>3.198</b>
Carzano	244	2	2	0	6	5	1	0	<b>245</b>
Castello Tesino	686	2	14	-12	19	22	-3	0	<b>671</b>
Castelnuovo	471	6	5	1	18	6	12	0	<b>484</b>
Cinte Tesino	181	0	1	-1	9	12	-3	0	<b>177</b>
Grigno	1.152	9	19	-10	18	23	-5	-1	<b>1.136</b>
Ivano-Fracena	145	1	0	1	7	7	0	-2	<b>144</b>
Novaledo	429	9	4	5	18	9	9	1	<b>444</b>
Ospedaletto	398	6	2	4	14	7	7	0	<b>409</b>
Pieve Tesino	369	1	5	-4	9	12	-3	-1	<b>361</b>
Roncegno Terme	1.274	12	10	2	58	26	32	-2	<b>1.306</b>
Ronchi Valsugana	182	1	2	-1	10	3	7	-1	<b>187</b>
Samone	254	5	2	3	5	8	-3	0	<b>254</b>
Scurelle	654	2	4	-2	29	26	3	0	<b>655</b>
Spera	273	3	4	-1	6	6	0	0	<b>272</b>
Strigno	707	7	13	-6	22	27	-5	0	<b>696</b>
Telve	916	7	11	-4	26	32	-6	1	<b>907</b>
Telve di Sopra	309	4	1	3	19	11	8	0	<b>320</b>
Torcegno	337	3	3	0	11	5	6	0	<b>343</b>
Villa Agnedo	464	4	2	2	32	10	22	-2	<b>486</b>
<b>Comprensorio</b>	<b>12.827</b>	<b>115</b>	<b>129</b>	<b>-14</b>	<b>467</b>	<b>362</b>	<b>105</b>	<b>-6</b>	<b>12.912</b>

SEGUE TAVOLA 3 - MOVIMENTO DELLA POPOLAZIONE RESIDENTE NELL'ANNO 2006, PER COMPRESORIO E COMUNE  
MASCHI

Comuni «Alta Valsugana»	Popolazione residente al 31.12.2005	Nati vivi	Morti	Saldo naturale	Iscritti	Cancellati	Saldo migratorio	Saldo altre variazioni	Popolazione residente al 31.12.2006
Baselga di Pinè	2.357	30	24	6	63	55	8	-1	<b>2.370</b>
Bedollo	707	9	9	0	12	10	2	0	<b>709</b>
Bosentino	361	4	2	2	26	14	12	0	<b>375</b>
Calceranica al Lago	594	10	7	3	23	22	1	1	<b>599</b>
Caldonazzo	1.465	18	14	4	63	46	17	-6	<b>1.480</b>
Centa San Nicolò	283	3	2	1	13	12	1	-1	<b>284</b>
Civezzano	1.774	27	14	13	108	52	56	-2	<b>1.841</b>
Fierozzo	246	1	2	-1	2	2	0	0	<b>245</b>
Fornace	655	4	5	-1	42	28	14	1	<b>669</b>
Frassilongo	177	3	5	-2	2	4	-2	0	<b>173</b>
Lavarone	533	1	6	-5	14	14	0	0	<b>528</b>
Levico Terme	3.366	33	25	8	138	94	44	-6	<b>3.412</b>
Luserna	135	2	5	-3	3	3	0	0	<b>132</b>
Palù del Fersina	92	0	0	0	2	0	2	0	<b>94</b>
Pergine Valsugana	9.029	123	81	42	455	238	217	2	<b>9.290</b>
Sant'Orsola Terme	478	4	3	1	29	16	13	1	<b>493</b>
Tenna	454	3	4	-1	27	12	15	1	<b>469</b>
Vattaro	554	4	4	0	24	24	0	-1	<b>553</b>
Vignola-Falesina	65	3	1	2	2	2	0	0	<b>67</b>
Vigolo Vattaro	1.012	12	3	9	53	19	34	0	<b>1.055</b>
<b>Comprensorio</b>	<b>24.337</b>	<b>294</b>	<b>216</b>	<b>78</b>	<b>1.101</b>	<b>667</b>	<b>434</b>	<b>-11</b>	<b>24.838</b>





SEGUE TAVOLA 3 - MOVIMENTO DELLA POPOLAZIONE RESIDENTE NELL'ANNO 2006, PER COMPRESORIO E COMUNE MASCHI

Comuni «della Valle dell'Adige»	Popolazione residente al 31.12.2005	Nati vivi	Morti	Saldo naturale	Iscritti	Cancellati	Saldo migratorio	Saldo altre variazioni	Popolazione residente al 31.12.2006
Albiano	758	6	9	-3	26	24	2	-1	<b>756</b>
Aldeno	1.481	16	6	10	62	46	16	-1	<b>1.506</b>
Andalo	508	5	5	0	7	14	-7	0	<b>501</b>
Calavino	692	8	5	3	24	27	-3	1	<b>693</b>
Cavedago	259	3	1	2	13	3	10	-1	<b>270</b>
Cavedine	1.410	16	10	6	42	43	-1	-4	<b>1.411</b>
Cembra	929	12	10	2	45	21	24	-5	<b>950</b>
Cimone	303	2	1	1	17	9	8	0	<b>312</b>
Faedo	297	2	4	-2	5	6	-1	0	<b>294</b>
Fai della Paganella	449	4	3	1	0	6	-6	0	<b>444</b>
Faver	404	3	3	0	5	7	-2	0	<b>402</b>
Garniga Terme	186	2	3	-1	7	3	4	0	<b>189</b>
Giovo	1.207	20	8	12	28	17	11	-1	<b>1.229</b>
Grauno	70	0	0	0	5	1	4	0	<b>74</b>
Grumes	225	1	3	-2	11	10	1	0	<b>224</b>
Lasino	637	12	7	5	9	14	-5	0	<b>637</b>
Lavis	4.076	43	31	12	152	119	33	-9	<b>4.112</b>
Lisignago	250	3	2	1	3	6	-3	1	<b>249</b>
Lona-Lases	384	3	5	-2	16	17	-1	1	<b>382</b>
Mezzocorona	2.398	29	31	-2	89	77	12	0	<b>2.408</b>
Mezzolombardo	3.141	41	37	4	165	117	48	-6	<b>3.187</b>
Molveno	559	5	7	-2	4	13	-9	0	<b>548</b>
Nave San Rocco	645	7	3	4	33	24	9	0	<b>658</b>
Padergnone	327	4	2	2	17	15	2	-2	<b>329</b>
Rovere' della Luna	785	8	7	1	38	31	7	-2	<b>791</b>
San Michele all'Adige	1.257	26	7	19	77	69	8	1	<b>1.285</b>
Segonzano	736	11	7	4	45	14	31	-6	<b>765</b>
Sover	454	4	3	1	14	7	7	0	<b>462</b>
Spormaggiore	658	7	8	-1	10	19	-9	-1	<b>647</b>
Terlago	818	8	7	1	24	21	3	-4	<b>818</b>
Trento	53.196	565	481	84	1.649	1.340	309	-45	<b>53.544</b>
Valda	109	0	3	-3	3	3	0	0	<b>106</b>
Vezzano	992	11	5	6	50	11	39	0	<b>1.037</b>
Zambana	841	8	10	-2	29	36	-7	0	<b>832</b>
<b>Comprensorio</b>	<b>81.441</b>	<b>895</b>	<b>734</b>	<b>161</b>	<b>2.724</b>	<b>2.190</b>	<b>534</b>	<b>-84</b>	<b>82.052</b>

SEGUE TAVOLA 3 - MOVIMENTO DELLA POPOLAZIONE RESIDENTE NELL'ANNO 2006, PER COMPRESORIO E COMUNE  
 MASCHI

Comuni «della Valle di Non»	Popolazione residente al 31.12.2005	Nati vivi	Morti	Saldo naturale	Iscritti	Cancellati	Saldo migratorio	Saldo altre variazioni	Popolazione residente al 31.12.2006
Amblar	106	0	0	0	2	2	0	0	106
Bresimo	134	0	2	-2	0	3	-3	0	129
Brez	361	5	4	1	3	7	-4	0	358
Cagnò	179	2	2	0	4	6	-2	1	178
Campodenno	748	3	11	-8	16	23	-7	1	734
Castelfondo	325	4	2	2	8	7	1	-1	327
Cavareno	509	3	2	1	18	19	-1	0	509
Cis	149	0	1	-1	0	1	-1	0	147
Cles	3.296	34	28	6	133	109	24	-10	3.316
Cloz	359	3	2	1	13	5	8	1	369
Coredo	806	11	4	7	24	29	-5	-2	806
Cunevo	296	2	4	-2	3	9	-6	1	289
Dambel	217	0	2	-2	2	2	0	4	219
Denno	579	6	3	3	27	18	9	2	593
Don	122	3	1	2	0	3	-3	0	121
Flavon	249	0	5	-5	7	7	0	0	244
Fondo	715	14	9	5	15	20	-5	0	715
Livo	446	6	6	0	12	6	6	0	452
Malosco	204	2	1	1	12	9	3	0	208
Nanno	301	4	3	1	6	1	5	0	307
Revo'	608	4	9	-5	14	8	6	0	609
Romallo	293	4	1	3	5	3	2	-2	296
Romeno	645	4	6	-2	23	27	-4	0	639
Ronzone	182	3	1	2	9	6	3	0	187
Ruffrè-Mendola	212	3	1	2	14	14	0	0	214
Rumo	423	2	3	-1	14	9	5	0	427
Sanzeno	480	3	2	1	10	11	-1	0	480
Sarnonico	335	2	3	-1	17	8	9	0	343
Sfruz	145	4	0	4	5	1	4	0	153
Smarano	244	3	1	2	13	6	7	-1	252
Sporminore	354	5	4	1	6	4	2	0	357
Taio	1.381	23	9	14	52	39	13	-2	1.406
Tassullo	923	8	8	0	18	20	-2	1	922
Terres	159	1	0	1	1	3	-2	0	158
Ton	661	6	6	0	16	8	8	-5	664
Tres	335	6	5	1	5	4	1	0	337
Tuenno	1.145	13	8	5	39	20	19	-2	1.167
Vervò	346	2	4	-2	7	14	-7	-3	334
<b>Comprensorio</b>	<b>18.972</b>	<b>198</b>	<b>163</b>	<b>35</b>	<b>573</b>	<b>491</b>	<b>82</b>	<b>-17</b>	<b>19.072</b>

 SEGUE TAVOLA 3 - MOVIMENTO DELLA POPOLAZIONE RESIDENTE NELL'ANNO 2006, PER COMPRESORIO E COMUNE  
 MASCHI

Comuni «della Valle di Sole»	Popolazione residente al 31.12.2005	Nati vivi	Morti	Saldo naturale	Iscritti	Cancellati	Saldo migratorio	Saldo altre variazioni	Popolazione residente al 31.12.2006
Caldes	534	4	5	-1	12	8	4	-2	<b>535</b>
Cavizzana	117	0	1	-1	1	2	-1	0	<b>115</b>
Commezzadura	457	3	4	-1	12	4	8	2	<b>466</b>
Croviana	292	6	0	6	16	7	9	-1	<b>306</b>
Dimaro	590	6	6	0	18	3	15	-1	<b>604</b>
Male'	1.034	16	12	4	32	22	10	-2	<b>1.046</b>
Mezzana	440	4	2	2	5	11	-6	0	<b>436</b>
Monclassico	392	4	4	0	15	9	6	-2	<b>396</b>
Ossana	376	4	4	0	12	13	-1	0	<b>375</b>
Peio	980	9	6	3	10	15	-5	6	<b>984</b>
Pellizzano	381	3	9	-6	13	10	3	0	<b>378</b>
Rabbi	739	9	7	2	11	19	-8	0	<b>733</b>
Terzolas	278	4	1	3	13	5	8	0	<b>289</b>
Vermiglio	934	6	6	0	10	15	-5	-1	<b>928</b>
<b>Comprensorio</b>	<b>7.544</b>	<b>78</b>	<b>67</b>	<b>11</b>	<b>180</b>	<b>143</b>	<b>37</b>	<b>-1</b>	<b>7.591</b>

SEGUE TAVOLA 3 - MOVIMENTO DELLA POPOLAZIONE RESIDENTE NELL'ANNO 2006, PER COMPRESORIO E COMUNE  
MASCHI

Comuni «delle Giudicarie»	Popolazione residente al 31.12.2005	Nati vivi	Morti	Saldo naturale	Iscritti	Cancellati	Saldo migratorio	Saldo altre variazioni	Popolazione residente al 31.12.2006
Bersone	145	1	1	0	0	2	-2	0	143
Bleggio Inferiore	575	5	4	1	32	21	11	0	587
Bleggio Superiore	747	4	4	0	25	29	-4	0	743
Bocenago	197	3	3	0	4	1	3	-1	199
Bolbeno	188	2	1	1	5	10	-5	1	185
Bondo	332	1	3	-2	3	5	-2	0	328
Bondone	330	2	4	-2	11	5	6	0	334
Breguzzo	292	2	1	1	11	6	5	0	298
Brione	73	1	0	1	2	4	-2	-1	71
Caderzone	321	1	4	-3	16	7	9	0	327
Carisolo	457	9	8	1	11	13	-2	0	456
Castel Condino	121	1	0	1	2	0	2	0	124
Cimego	212	1	4	-3	8	8	0	2	211
Condino	757	14	6	8	11	16	-5	-5	755
Daone	288	2	4	-2	3	0	3	0	289
Dare'	100	2	0	2	6	2	4	0	106
Dorsino	218	2	2	0	2	8	-6	0	212
Fiave'	549	4	4	0	20	21	-1	1	549
Giustino	358	2	4	-2	12	7	5	-1	360
Lardaro	94	1	1	0	6	2	4	0	98
Lomaso	737	17	9	8	51	32	19	4	768
Massimeno	60	0	4	-4	3	1	2	0	58
Montagne	123	0	2	-2	6	12	-6	-1	114
Pelugo	175	1	3	-2	7	7	0	0	173
Pieve di Bono	683	4	2	2	16	9	7	1	693
Pinzolo	1.489	17	11	6	27	38	-11	1	1.485
Praso	177	0	4	-4	0	0	0	0	173
Preore	197	0	2	-2	4	2	2	-1	196
Prezzo	104	2	1	1	6	3	3	0	108
Ragoli	398	7	7	0	4	4	0	-1	397
Roncone	704	7	9	-2	14	10	4	0	706
San Lorenzo in Banale	570	9	4	5	18	8	10	0	585
Spiazzo	558	3	4	-1	31	13	18	0	575
Stenico	563	6	6	0	24	20	4	-1	566
Storo	2.260	30	22	8	39	38	1	-3	2.266
Strembo	241	7	2	5	12	5	7	1	254
Tione di Trento	1.701	16	15	1	61	41	20	1	1.723
Vigo Rendena	227	1	1	0	9	3	6	0	233
Villa Rendena	422	5	4	1	18	3	15	-3	435
Zuclo	174	1	1	0	1	3	-2	0	172
<b>Comprensorio</b>	<b>17.917</b>	<b>193</b>	<b>171</b>	<b>22</b>	<b>541</b>	<b>419</b>	<b>122</b>	<b>-6</b>	<b>18.055</b>



SEGUE TAVOLA 3 - MOVIMENTO DELLA POPOLAZIONE RESIDENTE NELL'ANNO 2006, PER COMPRESORIO E COMUNE MASCHI

Comuni «Alto Garda e Ledro»	Popolazione residente al 31.12.2005	Nati vivi	Morti	Saldo naturale	Iscritti	Cancellati	Saldo migratorio	Saldo altre variazioni	Popolazione residente al 31.12.2006
Arco	7.650	101	62	39	359	271	88	-5	<b>7.772</b>
Bezzecca	271	5	6	-1	14	8	6	0	<b>276</b>
Concei	376	5	4	1	10	5	5	0	<b>382</b>
Drena	260	3	5	-2	13	10	3	0	<b>261</b>
Dro	1.870	28	14	14	112	67	45	-2	<b>1.927</b>
Molina di Ledro	771	6	4	2	33	20	13	1	<b>787</b>
Nago-Torbole	1.246	12	12	0	65	43	22	4	<b>1.272</b>
Pieve di Ledro	291	3	1	2	16	6	10	0	<b>303</b>
Riva del Garda	7.296	84	64	20	295	241	54	-19	<b>7.351</b>
Tenno	888	14	5	9	57	24	33	1	<b>931</b>
Tiarno di Sopra	525	7	2	5	11	17	-6	0	<b>524</b>
Tiarno di Sotto	353	4	2	2	11	4	7	-1	<b>361</b>
<b>Comprensorio</b>	<b>21.797</b>	<b>272</b>	<b>181</b>	<b>91</b>	<b>996</b>	<b>716</b>	<b>280</b>	<b>-21</b>	<b>22.147</b>

Comuni «della Vallagarina»	Popolazione residente al 31.12.2005	Nati vivi	Morti	Saldo naturale	Iscritti	Cancellati	Saldo migratorio	Saldo altre variazioni	Popolazione residente al 31.12.2006
Ala	4.065	45	34	11	180	90	90	18	<b>4.184</b>
Avio	1.992	19	24	-5	58	49	9	0	<b>1.996</b>
Besenello	1.068	15	8	7	50	27	23	2	<b>1.100</b>
Brentonico	1.916	13	18	-5	72	67	5	4	<b>1.920</b>
Calliano	635	10	4	6	55	33	22	-1	<b>662</b>
Folgaria	1.540	5	20	-15	43	39	4	0	<b>1.529</b>
Isera	1.225	8	10	-2	49	46	3	-1	<b>1.225</b>
Mori	4.371	66	36	30	152	112	40	-3	<b>4.438</b>
Nogaredo	921	9	8	1	51	26	25	0	<b>947</b>
Nomi	637	7	8	-1	24	28	-4	-2	<b>630</b>
Pomarolo	1.158	20	7	13	51	37	14	1	<b>1.186</b>
Ronzo-Chienis	541	7	3	4	10	17	-7	0	<b>538</b>
Rovereto	16.932	177	174	3	628	443	185	-31	<b>17.089</b>
Terragnolo	394	0	6	-6	19	9	10	1	<b>399</b>
Trambileno	633	6	4	2	34	15	19	3	<b>657</b>
Vallarsa	740	5	7	-2	21	26	-5	-2	<b>731</b>
Villa Lagarina	1.679	24	12	12	82	57	25	-1	<b>1.715</b>
Volano	1.447	13	17	-4	66	55	11	1	<b>1.455</b>
<b>Comprensorio</b>	<b>41.894</b>	<b>449</b>	<b>400</b>	<b>49</b>	<b>1.645</b>	<b>1.176</b>	<b>469</b>	<b>-11</b>	<b>42.401</b>

SEGUE TAVOLA 3 - MOVIMENTO DELLA POPOLAZIONE RESIDENTE NELL'ANNO 2006, PER COMPRESORIO E COMUNE  
MASCHI

Comuni «Ladino di Fassa»	Popolazione residente al 31.12.2005	Nati vivi	Morti	Saldo naturale	Iscritti	Cancellati	Saldo migratorio	Saldo altre variazioni	Popolazione residente al 31.12.2006
Campitello di Fassa	348	2	1	1	4	3	1	0	350
Canazei	890	11	8	3	15	26	-11	-3	879
Mazzin	230	2	0	2	6	7	-1	0	231
Moena	1.306	11	12	-1	24	30	-6	-1	1.298
Pozza di Fassa	928	13	4	9	18	10	8	0	945
Soraga	346	7	4	3	4	6	-2	0	347
Vigo di Fassa	575	8	7	1	23	12	11	2	589
<b>Comprensorio</b>	<b>4.623</b>	<b>54</b>	<b>36</b>	<b>18</b>	<b>94</b>	<b>94</b>	<b>0</b>	<b>-2</b>	<b>4.639</b>



TAVOLA 4 - MOVIMENTO DELLA POPOLAZIONE RESIDENTE NELL'ANNO 2006,  
PER COMPRESORIO E COMUNE - FEMMINE

Comprensorio	Popolazione residente al 31.12.2005	Nati vivi	Morti	Saldo naturale	Iscritti	Cancellati	Saldo migratorio	Saldo altre variazioni	Popolazione residente al 31.12.2006
della Valle di Fiemme	9.712	80	67	13	279	245	34	-4	<b>9.755</b>
di Primiero	5.121	38	51	-13	169	127	42	3	<b>5.153</b>
della Bassa Valsugana e del Tesino	13.516	145	153	-8	499	410	89	-2	<b>13.595</b>
Alta Valsugana	24.995	268	209	59	1.111	677	434	-13	<b>25.475</b>
della Valle dell'Adige	86.439	801	746	55	2.618	2.138	480	-48	<b>86.926</b>
della Valle di Non	19.213	192	186	6	664	536	128	-19	<b>19.328</b>
della Valle di Sole	7.783	68	80	-12	187	179	8	-8	<b>7.771</b>
delle Giudicarie	18.460	187	206	-19	579	465	114	-6	<b>18.549</b>
Alto Garda e Ledro	23.039	234	200	34	1.078	742	336	-12	<b>23.397</b>
della Vallagarina	43.806	417	392	25	1.653	1.230	423	-27	<b>44.227</b>
Ladino di Fassa	4.712	56	31	25	124	121	3	6	<b>4.746</b>
<b>Provincia</b>	<b>256.796</b>	<b>2.486</b>	<b>2.321</b>	<b>165</b>	<b>8.961</b>	<b>6.870</b>	<b>2.091</b>	<b>-130</b>	<b>258.922</b>

Comuni «della Valle di Fiemme»	Popolazione residente al 31.12.2005	Nati vivi	Morti	Saldo naturale	Iscritti	Cancellati	Saldo migratorio	Saldo altre variazioni	Popolazione residente al 31.12.2006
Capriana	313	5	3	2	4	6	-2	0	<b>313</b>
Carano	505	6	4	2	24	11	13	0	<b>520</b>
Castello-Molina di Fiemme	1.099	8	5	3	30	27	3	-1	<b>1.104</b>
Cavalese	1.981	16	12	4	54	73	-19	-1	<b>1.965</b>
Daiano	313	3	2	1	6	6	0	0	<b>314</b>
Panchià	379	2	1	1	20	11	9	-1	<b>388</b>
Predazzo	2.230	16	23	-7	71	42	29	0	<b>2.252</b>
Tesero	1.379	12	7	5	42	24	18	-1	<b>1.401</b>
Valfloriana	266	1	3	-2	7	8	-1	0	<b>263</b>
Varena	418	3	4	-1	7	13	-6	0	<b>411</b>
Ziano di Fiemme	829	8	3	5	14	24	-10	0	<b>824</b>
<b>Comprensorio</b>	<b>9.712</b>	<b>80</b>	<b>67</b>	<b>13</b>	<b>279</b>	<b>245</b>	<b>34</b>	<b>-4</b>	<b>9.755</b>

SEGUE TAVOLA 4 - MOVIMENTO DELLA POPOLAZIONE RESIDENTE NELL'ANNO 2006, PER COMPRESORIO E COMUNE  
FEMMINE

Comuni «di Primiero»	Popolazione residente al 31.12.2005	Nati vivi	Morti	Saldo naturale	Iscritti	Cancellati	Saldo migratorio	Saldo altre variazioni	Popolazione residente al 31.12.2006
Canal San Bovo	890	6	10	-4	8	13	-5	0	881
Fiera di Primiero	287	0	1	-1	12	10	2	2	290
Imer	598	6	7	-1	15	14	1	-2	596
Mezzano	835	5	5	0	8	12	-4	4	835
Sagron Mis	114	0	0	0	2	2	0	0	114
Siror	640	3	10	-7	26	22	4	-1	636
Tonadico	728	8	7	1	40	24	16	0	745
Transacqua	1.029	10	11	-1	58	30	28	0	1.056
<b>Comprensorio</b>	<b>5.121</b>	<b>38</b>	<b>51</b>	<b>-13</b>	<b>169</b>	<b>127</b>	<b>42</b>	<b>3</b>	<b>5.153</b>

Comuni «della Bassa Valsugana e del Tesino»	Popolazione residente al 31.12.2005	Nati vivi	Morti	Saldo naturale	Iscritti	Cancellati	Saldo migratorio	Saldo altre variazioni	Popolazione residente al 31.12.2006
Bieno	241	4	2	2	6	13	-7	0	236
Borgo Valsugana	3.418	51	33	18	129	120	9	0	3.445
Carzano	263	1	1	0	7	7	0	0	263
Castello Tesino	727	3	13	-10	18	25	-7	0	710
Castelnuovo	474	7	2	5	22	8	14	-1	492
Cinte Tesino	201	0	6	-6	5	2	3	0	198
Grigno	1.193	10	9	1	20	21	-1	0	1.193
Ivano-Fracena	145	1	4	-3	2	5	-3	0	139
Novaledo	459	7	5	2	25	13	12	0	473
Ospedaletto	403	0	5	-5	12	10	2	0	400
Pieve Tesino	376	1	7	-6	11	12	-1	0	369
Roncegno Terme	1.330	20	13	7	59	28	31	0	1.368
Ronchi Valsugana	202	1	0	1	5	0	5	0	208
Samone	275	4	2	2	9	14	-5	0	272
Scurelle	670	4	5	-1	37	26	11	0	680
Spera	291	2	2	0	7	4	3	0	294
Strigno	739	8	14	-6	27	32	-5	0	728
Telve	999	6	21	-15	36	41	-5	0	979
Telve di Sopra	313	3	1	2	13	17	-4	0	311
Torcegno	343	5	1	4	13	1	12	0	359
Villa Agnedo	454	7	7	0	36	11	25	-1	478
<b>Comprensorio</b>	<b>13.516</b>	<b>145</b>	<b>153</b>	<b>-8</b>	<b>499</b>	<b>410</b>	<b>89</b>	<b>-2</b>	<b>13.595</b>





SEGUE TAVOLA 4 - MOVIMENTO DELLA POPOLAZIONE RESIDENTE NELL'ANNO 2006, PER COMPRESORIO E COMUNE FEMMINE

Comuni «Alta Valsugana»	Popolazione residente al 31.12.2005	Nati vivi	Morti	Saldo naturale	Iscritti	Cancellati	Saldo migratorio	Saldo altre variazioni	Popolazione residente al 31.12.2006
Baselga di Pinè	2.364	17	23	-6	63	49	14	0	<b>2.372</b>
Bedollo	718	8	9	-1	19	15	4	0	<b>721</b>
Bosentino	399	3	2	1	23	10	13	-1	<b>412</b>
Calceranica al Lago	630	6	4	2	38	21	17	1	<b>650</b>
Caldonazzo	1.524	20	11	9	57	49	8	-2	<b>1.539</b>
Centa San Nicolò	323	3	3	0	11	9	2	-1	<b>324</b>
Civezzano	1.786	20	10	10	90	44	46	-2	<b>1.840</b>
Fierozzo	215	4	5	-1	7	4	3	-1	<b>216</b>
Fornace	593	8	2	6	41	25	16	1	<b>616</b>
Frassilongo	173	0	5	-5	2	3	-1	0	<b>167</b>
Lavarone	595	4	7	-3	18	15	3	0	<b>595</b>
Levico Terme	3.501	50	20	30	153	120	33	-3	<b>3.561</b>
Luserna	168	1	1	0	6	4	2	0	<b>170</b>
Palù del Fersina	91	1	1	0	3	0	3	0	<b>94</b>
Pergine Valsugana	9.323	95	93	2	440	213	227	-1	<b>9.551</b>
Sant'Orsola Terme	484	6	2	4	28	16	12	0	<b>500</b>
Tenna	477	5	0	5	32	12	20	-2	<b>500</b>
Vattaro	551	6	5	1	20	33	-13	-2	<b>537</b>
Vignola-Falesina	63	1	0	1	5	3	2	0	<b>66</b>
Vigolo Vattaro	1.017	10	6	4	55	32	23	0	<b>1.044</b>
<b>Comprensorio</b>	<b>24.995</b>	<b>268</b>	<b>209</b>	<b>59</b>	<b>1.111</b>	<b>677</b>	<b>434</b>	<b>-13</b>	<b>25.475</b>

SEGUE TAVOLA 4 - MOVIMENTO DELLA POPOLAZIONE RESIDENTE NELL'ANNO 2006, PER COMPRESORIO E COMUNE  
FEMMINE

Comuni «della Valle dell'Adige»	Popolazione residente al 31.12.2005	Nati vivi	Morti	Saldo naturale	Iscritti	Cancellati	Saldo migratorio	Saldo altre variazioni	Popolazione residente al 31.12.2006
Albiano	717	7	6	1	26	26	0	-3	<b>715</b>
Aldeno	1.498	17	9	8	52	48	4	0	<b>1.510</b>
Andalo	516	4	3	1	6	14	-8	0	<b>509</b>
Calavino	686	5	5	0	21	26	-5	0	<b>681</b>
Cavedago	255	3	1	2	15	3	12	-1	<b>268</b>
Cavedine	1.429	11	18	-7	44	44	0	-8	<b>1.414</b>
Cembra	862	7	6	1	44	29	15	-5	<b>873</b>
Cimone	310	0	4	-4	9	13	-4	-1	<b>301</b>
Faedo	288	4	1	3	6	7	-1	0	<b>290</b>
Fai della Paganella	477	1	4	-3	1	8	-7	0	<b>467</b>
Faver	413	9	4	5	12	6	6	0	<b>424</b>
Garniga Terme	178	3	0	3	6	3	3	0	<b>184</b>
Giovo	1.239	10	8	2	28	23	5	0	<b>1.246</b>
Grauno	75	1	0	1	5	4	1	0	<b>77</b>
Grumes	246	0	2	-2	8	4	4	0	<b>248</b>
Lasino	656	3	1	2	11	21	-10	0	<b>648</b>
Lavis	4.146	44	27	17	159	127	32	0	<b>4.195</b>
Lisignago	255	5	1	4	1	9	-8	-1	<b>250</b>
Lona-Lases	406	6	2	4	14	16	-2	-1	<b>407</b>
Mezzocorona	2.487	18	24	-6	84	63	21	-3	<b>2.499</b>
Mezzolombardo	3.245	28	25	3	179	115	64	-1	<b>3.311</b>
Molveno	578	5	4	1	10	14	-4	0	<b>575</b>
Nave San Rocco	677	7	1	6	24	25	-1	-1	<b>681</b>
Padergnone	328	3	1	2	16	19	-3	1	<b>328</b>
Roverè della Luna	782	10	8	2	36	30	6	2	<b>792</b>
San Michele all'Adige	1.285	13	7	6	67	67	0	0	<b>1.291</b>
Segonzano	755	10	8	2	33	19	14	1	<b>772</b>
Sover	471	2	8	-6	6	8	-2	0	<b>463</b>
Spormaggiore	596	3	5	-2	10	22	-12	0	<b>582</b>
Terlago	801	12	7	5	15	20	-5	-3	<b>798</b>
Trento	57.848	531	531	0	1.598	1.250	348	-22	<b>58.174</b>
Valda	119	1	0	1	0	0	0	1	<b>121</b>
Vezzano	1.014	8	12	-4	49	16	33	-1	<b>1.042</b>
Zambana	801	10	3	7	23	39	-16	-2	<b>790</b>
<b>Comprensorio</b>	<b>86.439</b>	<b>801</b>	<b>746</b>	<b>55</b>	<b>2.618</b>	<b>2.138</b>	<b>480</b>	<b>-48</b>	<b>86.926</b>

 SEGUE TAVOLA 4 - MOVIMENTO DELLA POPOLAZIONE RESIDENTE NELL'ANNO 2006, PER COMPRESORIO E COMUNE  
 FEMMINE

Comuni «della Valle di Non»	Popolazione residente al 31.12.2005	Nati vivi	Morti	Saldo naturale	Iscritti	Cancellati	Saldo migratorio	Saldo altre variazioni	Popolazione residente al 31.12.2006
Amblar	110	0	0	0	3	5	-2	0	108
Bresimo	139	1	1	0	1	4	-3	0	136
Brez	383	3	3	0	5	10	-5	1	379
Cagnò	191	2	0	2	2	7	-5	-1	187
Campodenno	736	8	7	1	18	23	-5	0	732
Castelfondo	305	2	4	-2	8	8	0	0	303
Cavareno	488	6	4	2	17	17	0	0	490
Cis	162	1	1	0	4	6	-2	0	160
Cles	3.477	34	39	-5	159	112	47	-1	3.518
Cloz	346	3	3	0	13	8	5	0	351
Coredo	784	11	6	5	34	24	10	-3	796
Cunevo	270	1	0	1	9	8	1	0	272
Dambel	217	5	5	0	1	6	-5	-4	208
Denno	577	13	4	9	31	16	15	-3	598
Don	131	1	0	1	3	8	-5	0	127
Flavon	286	1	1	0	9	11	-2	0	284
Fondo	744	8	14	-6	31	21	10	0	748
Livo	454	3	6	-3	6	9	-3	0	448
Malosco	187	4	2	2	11	9	2	0	191
Nanno	321	2	4	-2	8	8	0	0	319
Revo'	639	9	5	4	14	13	1	-3	641
Romallo	283	4	3	1	7	4	3	3	290
Romeno	661	10	9	1	23	14	9	0	671
Ronzone	187	2	0	2	9	5	4	0	193
Ruffrè-Mendola	224	0	5	-5	9	17	-8	0	211
Rumo	418	6	3	3	11	7	4	-1	424
Sanzeno	455	4	3	1	12	12	0	0	456
Sarnonico	367	5	2	3	11	6	5	0	375
Sfruz	149	1	1	0	8	5	3	0	152
Smarano	219	1	5	-4	13	12	1	0	216
Sporminore	352	1	1	0	11	3	8	1	361
Taio	1.369	12	13	-1	62	40	22	0	1.390
Tassullo	969	8	13	-5	21	24	-3	0	961
Terres	165	2	1	1	1	4	-3	0	163
Ton	590	7	4	3	21	12	9	-4	598
Tres	343	2	3	-1	5	6	-1	0	341
Tuenno	1.169	3	8	-5	39	24	15	-1	1.178
Vervò	346	6	3	3	14	8	6	-3	352
<b>Comprensorio</b>	<b>19.213</b>	<b>192</b>	<b>186</b>	<b>6</b>	<b>664</b>	<b>536</b>	<b>128</b>	<b>-19</b>	<b>19.328</b>

SEGUE TAVOLA 4 - MOVIMENTO DELLA POPOLAZIONE RESIDENTE NELL'ANNO 2006, PER COMPRESORIO E COMUNE  
FEMMINE

Comuni «della Valle di Sole»	Popolazione residente al 31.12.2005	Nati vivi	Morti	Saldo naturale	Iscritti	Cancellati	Saldo migratorio	Saldo altre variazioni	Popolazione residente al 31.12.2006
Caldes	525	6	4	2	13	9	4	0	<b>531</b>
Cavizzana	129	2	2	0	2	4	-2	0	<b>127</b>
Commezzadura	504	6	4	2	11	9	2	-2	<b>506</b>
Croviana	325	2	2	0	17	6	11	0	<b>336</b>
Dimaro	618	2	2	0	15	13	2	-1	<b>619</b>
Malè	1.124	11	14	-3	28	37	-9	-2	<b>1.110</b>
Mezzana	434	4	6	-2	13	11	2	0	<b>434</b>
Monclassico	417	4	4	0	16	7	9	0	<b>426</b>
Ossana	413	5	5	0	14	20	-6	0	<b>407</b>
Peio	928	6	7	-1	17	14	3	-6	<b>924</b>
Pellizzano	390	4	7	-3	8	10	-2	0	<b>385</b>
Rabbi	698	7	8	-1	9	20	-11	3	<b>689</b>
Terzolas	306	1	4	-3	12	5	7	0	<b>310</b>
Vermiglio	972	8	11	-3	12	14	-2	0	<b>967</b>
<b>Comprensorio</b>	<b>7.783</b>	<b>68</b>	<b>80</b>	<b>-12</b>	<b>187</b>	<b>179</b>	<b>8</b>	<b>-8</b>	<b>7.771</b>

 SEGUE TAVOLA 4 - MOVIMENTO DELLA POPOLAZIONE RESIDENTE NELL'ANNO 2006, PER COMPRESORIO E COMUNE  
 FEMMINE

Comuni «delle Giudicarie»	Popolazione residente al 31.12.2005	Nati vivi	Morti	Saldo naturale	Iscritti	Cancellati	Saldo migratorio	Saldo altre variazioni	Popolazione residente al 31.12.2006
Bersone	148	1	2	-1	4	5	-1	0	146
Bleggio Inferiore	585	6	1	5	38	28	10	0	600
Bleggio Superiore	781	6	12	-6	34	31	3	0	778
Bocenago	205	1	4	-3	5	4	1	0	203
Bolbeno	165	1	0	1	5	5	0	-1	165
Bondo	342	4	2	2	4	4	0	0	344
Bondone	329	1	4	-3	10	10	0	0	326
Breguzzo	293	1	4	-3	10	10	0	0	290
Brione	82	1	1	0	1	3	-2	0	80
Caderzone	297	1	3	-2	9	2	7	0	302
Carisolo	471	5	3	2	19	15	4	0	477
Castel Condino	116	1	3	-2	3	0	3	0	117
Cimego	205	3	2	1	8	4	4	0	210
Condino	767	7	7	0	9	20	-11	-2	754
Daone	300	2	4	-2	2	2	0	0	298
Darè	112	1	3	-2	11	1	10	0	120
Dorsino	227	2	4	-2	3	5	-2	0	223
Fiavè	513	3	4	-1	16	15	1	0	513
Giustino	378	3	4	-1	16	7	9	-2	384
Lardaro	91	2	1	1	6	1	5	0	97
Lomaso	748	8	10	-2	61	28	33	3	782
Massimeno	49	3	0	3	5	1	4	0	56
Montagne	156	0	3	-3	6	10	-4	-2	147
Pelugo	208	1	1	0	8	8	0	0	208
Pieve di Bono	704	6	8	-2	10	12	-2	0	700
Pinzolo	1.570	25	14	11	32	50	-18	0	1.563
Praso	179	1	5	-4	4	0	4	0	179
Preore	196	1	0	1	5	5	0	1	198
Prezzo	103	0	2	-2	3	1	2	0	103
Ragoli	381	4	2	2	11	7	4	0	387
Roncone	752	8	8	0	12	10	2	0	754
San Lorenzo in Banale	568	8	7	1	22	14	8	-1	576
Spiazzo	620	10	8	2	30	16	14	0	636
Stenico	549	7	11	-4	19	10	9	0	554
Storo	2.303	22	21	1	47	36	11	-3	2.312
Strembo	259	2	6	-4	11	8	3	0	258
Tione di Trento	1.861	19	17	2	56	63	-7	1	1.857
Vigo Rendena	238	1	2	-1	8	5	3	0	240
Villa Rendena	432	6	8	-2	12	7	5	1	436
Zuclo	177	3	5	-2	4	2	2	-1	176
<b>Comprensorio</b>	<b>18.460</b>	<b>187</b>	<b>206</b>	<b>-19</b>	<b>579</b>	<b>465</b>	<b>114</b>	<b>-6</b>	<b>18.549</b>

SEGUE TAVOLA 4 - MOVIMENTO DELLA POPOLAZIONE RESIDENTE NELL'ANNO 2006, PER COMPRESORIO E COMUNE  
FEMMINE

Comuni «Alto Garda e Ledro»	Popolazione residente al 31.12.2005	Nati vivi	Morti	Saldo naturale	Iscritti	Cancellati	Saldo migratorio	Saldo altre variazioni	Popolazione residente al 31.12.2006
Arco	8.162	81	75	6	375	285	90	-7	<b>8.251</b>
Bezzecca	308	6	8	-2	17	11	6	0	<b>312</b>
Concei	414	6	0	6	14	7	7	0	<b>427</b>
Drena	242	2	2	0	12	4	8	1	<b>251</b>
Dro	1.872	22	14	8	110	58	52	-4	<b>1.928</b>
Molina di Ledro	759	9	11	-2	29	20	9	1	<b>767</b>
Nago-Torbole	1.288	10	12	-2	54	44	10	0	<b>1.296</b>
Pieve di Ledro	303	6	2	4	9	10	-1	0	<b>306</b>
Riva del Garda	7.859	75	60	15	375	260	115	-7	<b>7.982</b>
Tenno	955	9	9	0	57	27	30	3	<b>988</b>
Tiarno di Sopra	518	5	5	0	18	11	7	0	<b>525</b>
Tiarno di Sotto	359	3	2	1	8	5	3	1	<b>364</b>
<b>Comprensorio</b>	<b>23.039</b>	<b>234</b>	<b>200</b>	<b>34</b>	<b>1.078</b>	<b>742</b>	<b>336</b>	<b>-12</b>	<b>23.397</b>

Comuni «della Vallagarina»	Popolazione residente al 31.12.2005	Nati vivi	Morti	Saldo naturale	Iscritti	Cancellati	Saldo migratorio	Saldo altre variazioni	Popolazione residente al 31.12.2006
Ala	4.139	49	31	18	172	87	85	3	<b>4.245</b>
Avio	2.082	21	22	-1	51	57	-6	0	<b>2.075</b>
Besenello	1.028	16	4	12	46	28	18	-1	<b>1.057</b>
Brentonico	1.879	20	15	5	71	78	-7	2	<b>1.879</b>
Calliano	652	8	3	5	51	35	16	-4	<b>669</b>
Folgaria	1.617	13	18	-5	49	46	3	0	<b>1.615</b>
Isera	1.298	12	8	4	40	55	-15	-1	<b>1.286</b>
Mori	4.494	38	31	7	151	112	39	-6	<b>4.534</b>
Nogaredo	891	7	3	4	61	30	31	0	<b>926</b>
Nomi	655	10	24	-14	29	22	7	0	<b>648</b>
Pomarolo	1.107	9	14	-5	46	38	8	0	<b>1.110</b>
Ronzo-Chienis	471	3	3	0	9	17	-8	0	<b>463</b>
Rovereto	18.611	160	174	-14	656	467	189	-17	<b>18.769</b>
Terragnolo	372	7	2	5	10	11	-1	-1	<b>375</b>
Trambileno	673	7	7	0	38	16	22	-1	<b>694</b>
Vallarsa	668	5	6	-1	16	17	-1	0	<b>666</b>
Villa Lagarina	1.727	15	17	-2	84	62	22	-2	<b>1.745</b>
Volano	1.442	17	10	7	73	52	21	1	<b>1.471</b>
<b>Comprensorio</b>	<b>43.806</b>	<b>417</b>	<b>392</b>	<b>25</b>	<b>1.653</b>	<b>1.230</b>	<b>423</b>	<b>-27</b>	<b>44.227</b>

 SEGUE TAVOLA 4 - MOVIMENTO DELLA POPOLAZIONE RESIDENTE NELL'ANNO 2006, PER COMPRESORIO E COMUNE  
 FEMMINE

Comuni «Ladino di Fassa»	Popolazione residente al 31.12.2005	Nati vivi	Morti	Saldo naturale	Iscritti	Cancellati	Saldo migratorio	Saldo altre variazioni	Popolazione residente al 31.12.2006
Campitello di Fassa	390	1	4	-3	8	13	-5	0	<b>382</b>
Canazei	954	7	4	3	20	26	-6	8	<b>959</b>
Mazzin	232	6	2	4	16	6	10	0	<b>246</b>
Moena	1.323	14	14	0	23	34	-11	-1	<b>1.311</b>
Pozza di Fassa	966	15	5	10	25	18	7	0	<b>983</b>
Soraga	335	4	0	4	5	6	-1	0	<b>338</b>
Vigo di Fassa	512	9	2	7	27	18	9	-1	<b>527</b>
<b>Comprensorio</b>	<b>4.712</b>	<b>56</b>	<b>31</b>	<b>25</b>	<b>124</b>	<b>121</b>	<b>3</b>	<b>6</b>	<b>4.746</b>



Finito di stampare  
nel mese di luglio 2007